

Bc. Patrícia Konečná, nar. 29.10.1998, byt. Svätojánska 355/12, 908 51 Holíč

Obec Prietržka, 908 49 Prietržka 57	
Dátum 9. SEP. 2022	
Číslo záznamu: <i>Pr-298/2022</i>	Číslo spisu:
Prílohy/listy:	Vybavuje: <i>[signature]</i>

Obec Prietržka
Prietržka 57
908 49 Prietržka

Holíč
09.09.2022

Vec: Žiadosť o odkúpenie parcely č. 1430/233

Touto cestou Vás žiadam o odkúpenie parcely č. 1430/233, LV č.584 (ostatná plocha) vo výmere 282 m² v katastrálnom území Prietržka. Uvedená parcela bezprostredne susedí s parcelou č. 1430/139, LV č. 1111, ktorou som majiteľkou. Odkúpenie parcely by mi umožnilo bezproblémový prístup na pozemok, keďže Vami vlastnená parcela oddeľuje môj pozemok od prístupovej cesty. Mnou navrhovaná cena je 21 € za m².

S pozdravom,

Bc. Patrícia Konečná
patka.konecna@gmail.com
0907 756 772

Prílohy:
Geometrický plán

Patrícia Konečná
.....
Bc. Patrícia Konečná

gz.sk
okolo Vás...
534 826



Spoplatnené podľa zákona
145/1995 Z. z. v znení neskorších
predpisov sumou 27,- Eur

Geometrický plán je podkladom na právne úkony, keď údaje doterajšieho stavu výkazu výmer sú zhodné s údajmi platných výpisov z katastra nehnuteľností!

Vyhoviteľ Geodézia Záhorie Peter Gullšek Pplk. Píjuša 1 909 01 Skalica www.gz.sk ...meriame svet okolo Vás... romancikova@gz.sk IČO: 40479251 tel.č.: 0905 534 826		Kraj <i>Trnavský</i>	Okres <i>Skalica</i>	Obec <i>Prietržka</i>
		Kat. územie <i>Prietržka</i>	Číslo plánu <i>144/2022</i>	Mapový list č. <i>ZS-XVIII-13-9</i>
		GEOMETRICKÝ PLÁN		
		<i>na oddelenie pozemku par.č.1430/233</i>		
Vyhotožil		Autorizačne overil		Úradne overil Meno: <i>Ing. Peter Ružička</i>
Dňa: <i>17.08.2022</i>	Meno: <i>Ing. Hana Romančíková</i>	Dňa: <i>18.08.2022</i>	Meno: <i>Ing. Karol Bielik</i>	Dňa: <i>26-08-2022</i>
Nové hranice boli v prírode označené neoznačené		Náležitostami a presnosťou zodpovedá predpisom		Úradne overené podľa § 9 zákona NR SR č. 215/1995 Z.z. o geodézii a kartografii
Záznam podrobného merania (meračský náčrt) č. <i>671</i>				
Súradnice bodov označených číslami a ostatné meračské údaje sú uložené vo všeobecnej dokumentácii				

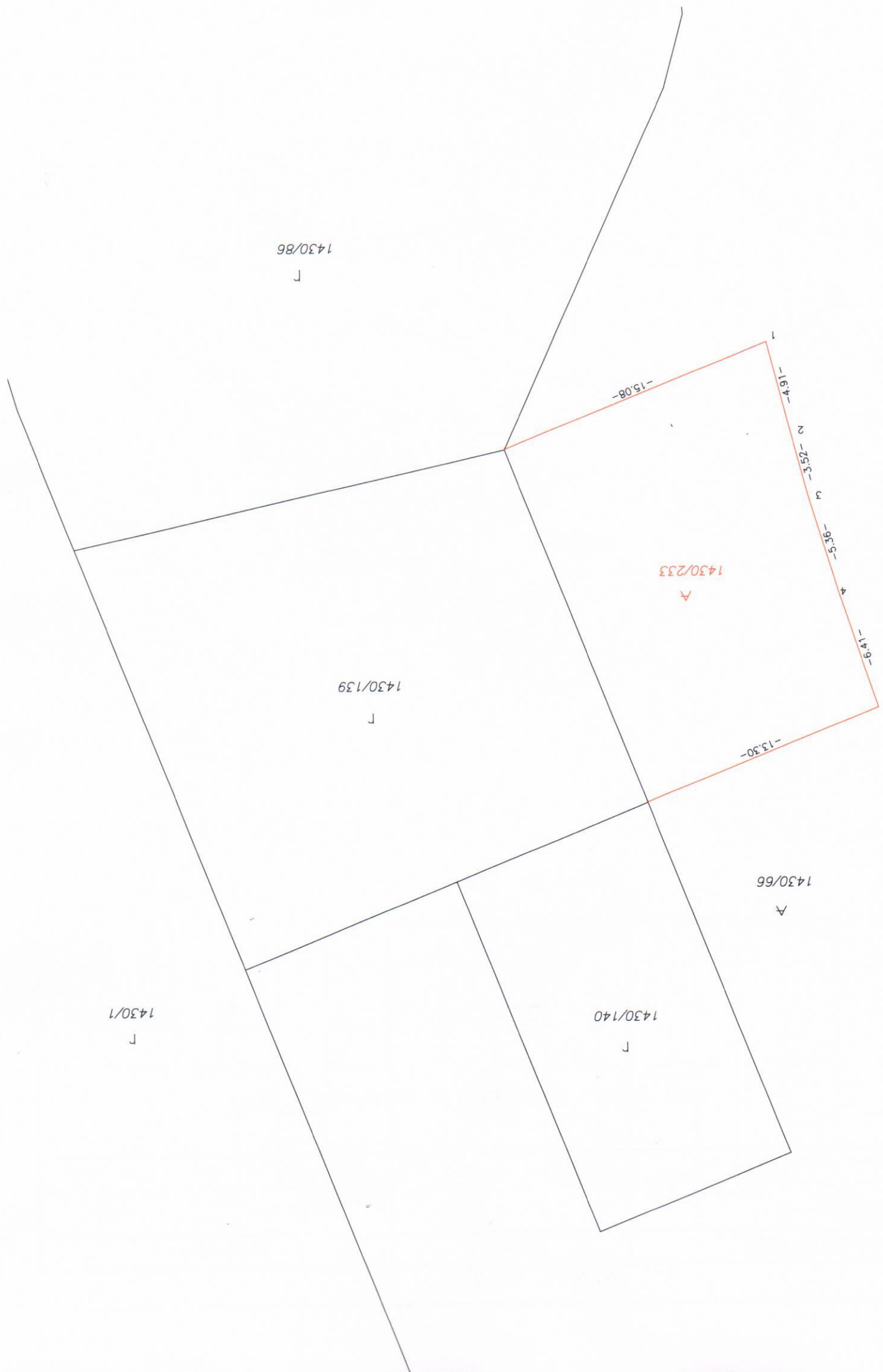

1430/86
F

-15.08-

1
-4.91-

2
-3.52-

3
-9.35-

4
-11.49-

5

-13.30-

1430/233
A

1430/139
F

1430/66
A

1430/140
F

1430/1
F

VÝKAZ VÝMER

Doterajší stav					Zmeny					Nový stav					
PK ložky	Číslo parcely		Výmera		Druh pozemku	Diel	k parcele číslo	m ²	od parcely číslo	m ²	Číslo parcely	Výmera		Druh pozemku	Vlastník, (iná opráv. osoba) adresa, (sídlo)
	KN-E	KN-C	ha	m ²								ha	m ²		
LV															
584		1430/66		8117	ost.pl.						1430/66		7835	ost.pl. 36	Doterajší
											1430/233		282	ost.pl. 36	Konečná Patrícia Svätovánska č.12 Holíč
Spolu:				8117									8117		

Stav právny je totožný s registrom C KN

Legenda: kód spôsobu využívania 36 Pozemok, ktorý nie je využívaný žiadnym z uvedených spôsobov